



Guía de instalación de certificado

Paso 1.
Descargar el programa de instalación.

Certificado de Empresa

Estimado Cliente,

Nro. solicitud: **84028**

RUT: **211428940011**

Razón social: **ABITAB S.A.**

Nombre Fantasía: **Prueba**

A través de este mail podrás instalar y exportar tu certificado para enviarle una copia a tu proveedor de Facturación electrónica.

Realizá los siguientes pasos:

Si utilizás el sistema operativo **Windows 7**, instalá Microsoft .NET como requisito previo a la instalación de tu certificado.

1. Descargá nuestro programa de instalación en el siguiente link:

[DESCARGAR PROGRAMA DE INSTALACIÓN](#)

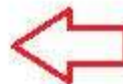

Si tenés alguna duda con la instalación apoyate en nuestra guía:

[GUÍA DE INSTALACIÓN DE PROGRAMA](#)

2. Copiá el código de la solicitud dentro de nuestro programa.

CÓDIGO DE LA SOLICITUD:

a39663dc7c79421db711a5e3667a763c

3. Exportá el certificado en formato .PFX para enviarle a tu proveedor de facturación accediendo al siguiente enlace:

[GUÍA DE EXPORTACIÓN DEL CERTIFICADO EN .PFX](#)

Paso 2.
Abrir el archivo.



* Si utiliza **Windows 10** y tiene activo el **Windows Defender**, le saldrá esta advertencia:

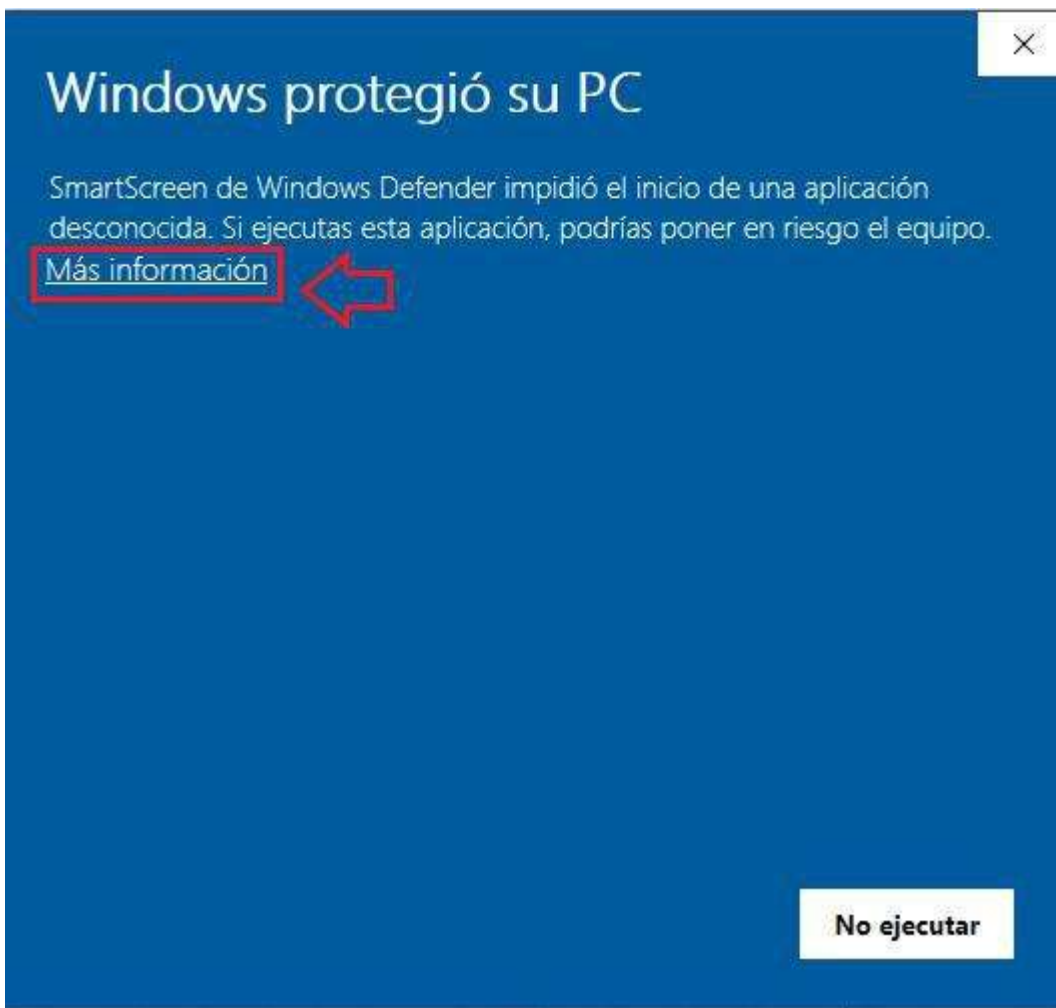

Realice clic en **[Más información]** para que le habilite el botón **[Ejecutar de todas formas]** y así con la instalación.



Paso 3.
Seguir los pasos del instalador. Para comenzar seleccione **[Siguiente]**.

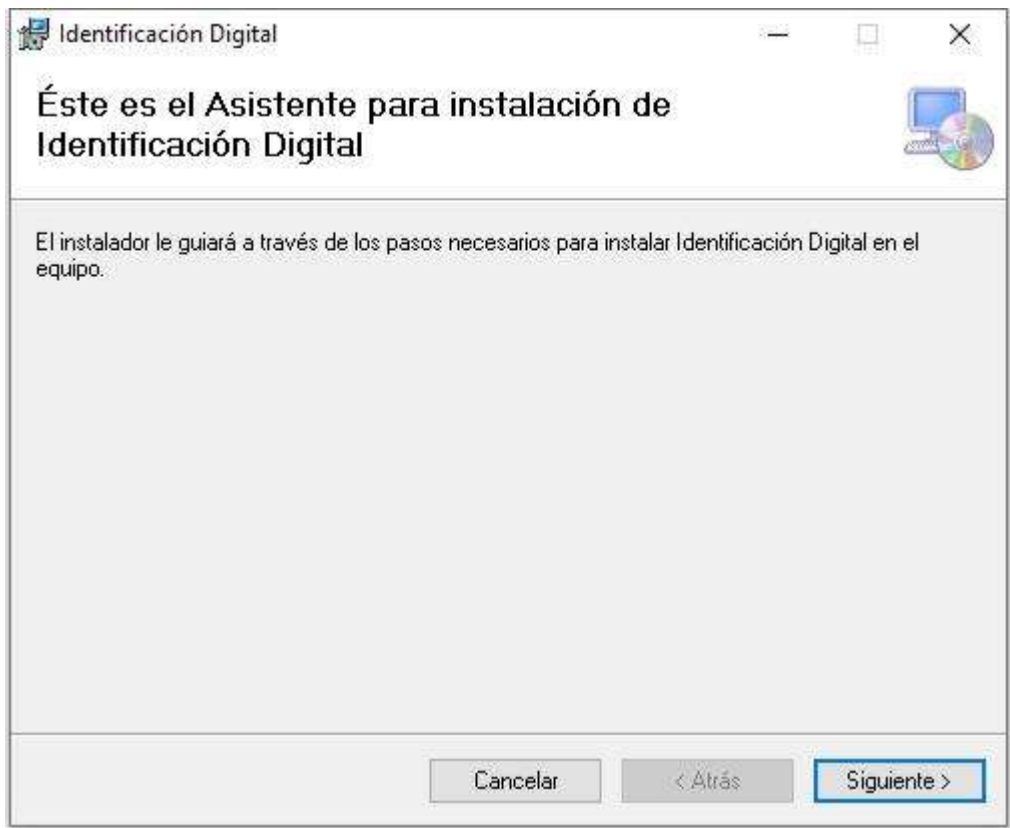

Si lo desea, puede cambiar la ubicación de instalación eligiendo [**Ex a m i n a r...**], se recomienda usar la ubicación por defecto. Cuando seleccione la ubicación, prosiga usando [**Siguiente >**].

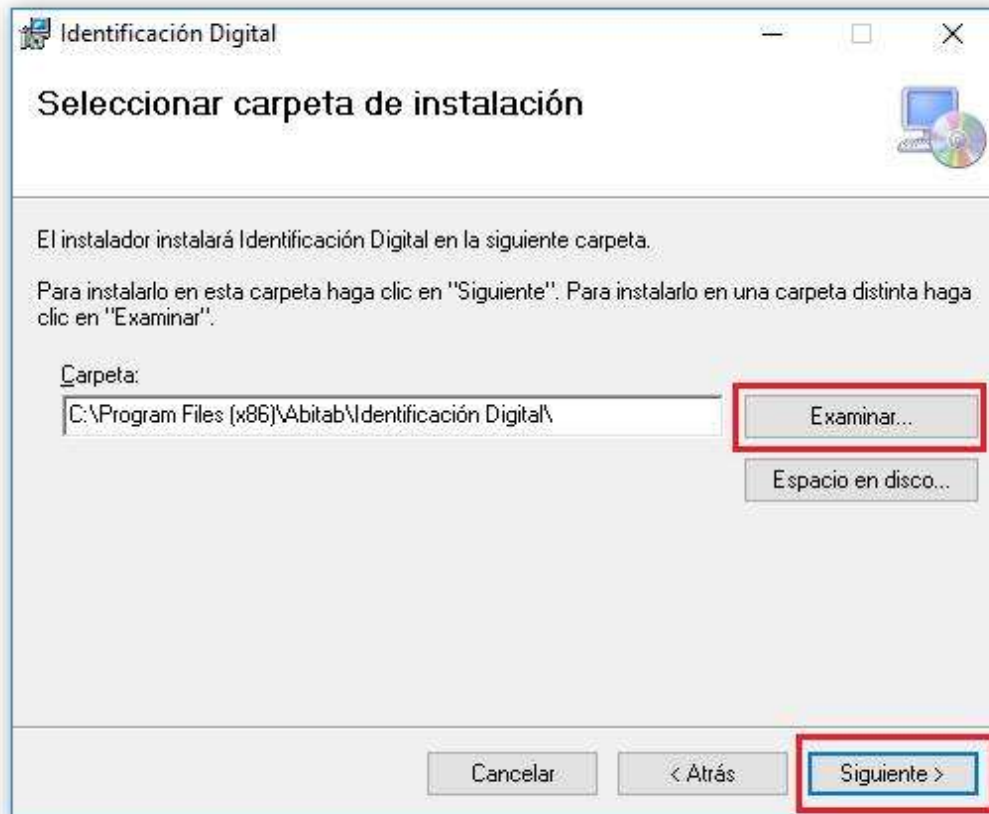

Seleccione **[Siguiete >]** una vez más para comenzar el proceso de instalación en la ubicación deseada.

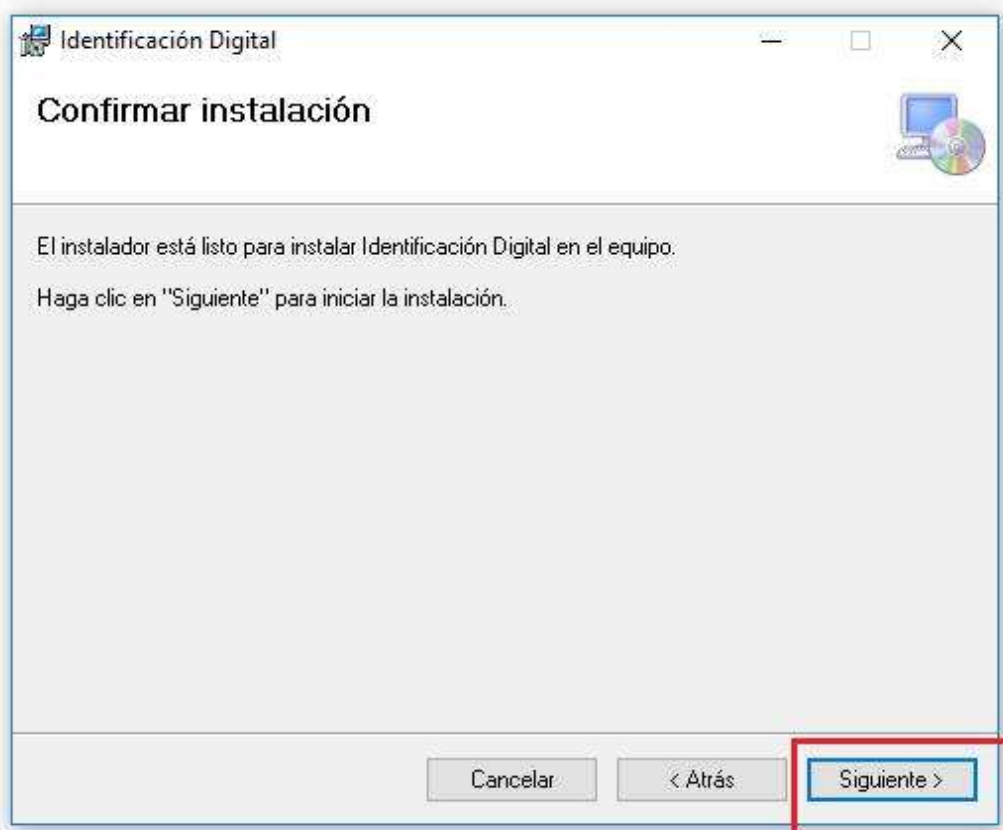

Al completarse el progreso de instalación, seleccione **[Cerrar]** para finalizar.

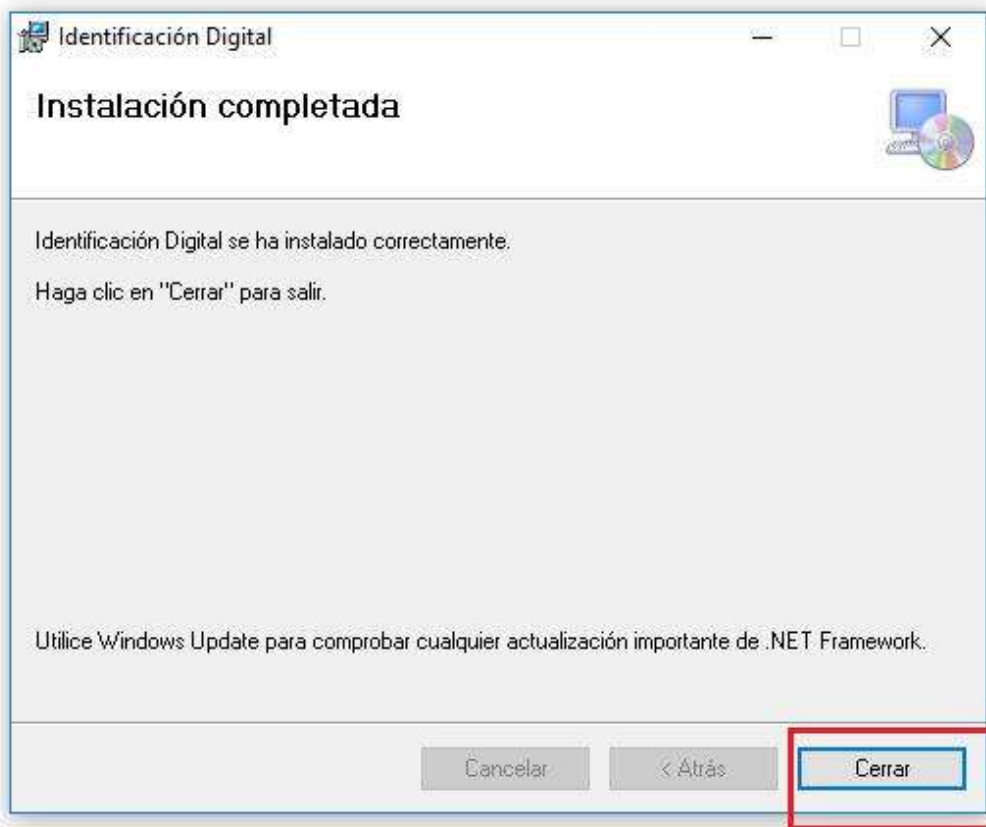

Paso 4.

Ejecute el programa “**Identificación Digital**” que fue creado en su escritorio para comenzar a instalar su certificado siguiendo los pasos indicados.



Paso 5.

Seleccione [**Comenzar**] para iniciar el proceso. Recuerde que, si cuenta con un token, este deberá estar instalado previamente, siguiendo la guía que se encuentra [aquí](#).



Paso 6.

Ingrese el **código de la solicitud** que se encuentra en su mail de instalación.
Asegúrese que al copiar no tenga ningún espacio extra al final o al principio del texto.
Cuando el código se encuentre pegado seleccione **[Siguiete]** para continuar.

*El código de solicitud siempre se compone de letras **MINÚSCULAS** y números, en caso de que figure en mayúsculas a causa del administrador de correo, cambie las letras a minúsculas. *

The screenshot shows a software window titled "ID Identificación Digital - Abitab". At the top left, it says "Paso 1 de 4". The main instruction reads: "Copie el código de la solicitud que recibió por correo electrónico para comenzar el proceso de instalación del Certificado digital." Below this is a text input field with a red border and the text "PEGUE SU CÓDIGO AQUÍ". To the left of this field is a blue button with a code icon and the text "Código de la solicitud". Below the input field is a red arrow pointing up. At the bottom, there are two buttons: "Anterior" (disabled) and "Siguiete" (active, highlighted in yellow with a red border). A red arrow points to the "Siguiete" button. In the bottom right corner, it says "Versión 2.0.9".

Paso 7.

Compruebe que los datos sean correctos y seleccione **[Siguiete]**. Si los datos no son correctos, comuníquese con nuestro equipo de ID DIGITAL ABITAB como se muestra en la captura a continuación.

En algunas versiones de Sistemas Operativos, la pantalla de los datos puede aparecer en blanco. Los datos mostrados ahí son los ingresados en la solicitud, puede continuar normalmente con la instalación, si lo prefiere y quiere verificar que estos sean correctos, puede llamar como se le sugiere arriba

El tipo de documento dice DNI y significa "Documento Nacional de Identidad" lo cual incluye la CI

Icono	Etiqueta	Valor
	Tipo de documento	DNI
	Documento de identidad	99999999
	Primer nombre	PRUEBA
	Segundo nombre	PRUEBA
	Primer apellido	PRUEBA
	Segundo apellido	PRUEBA

Anterior Siguiete

Versión 2.0.9

Para que su certificado quede correctamente instalado, debe contar con nuestros certificados raíces. Seleccione **[Siguiente]** para comenzar dicha instalación.

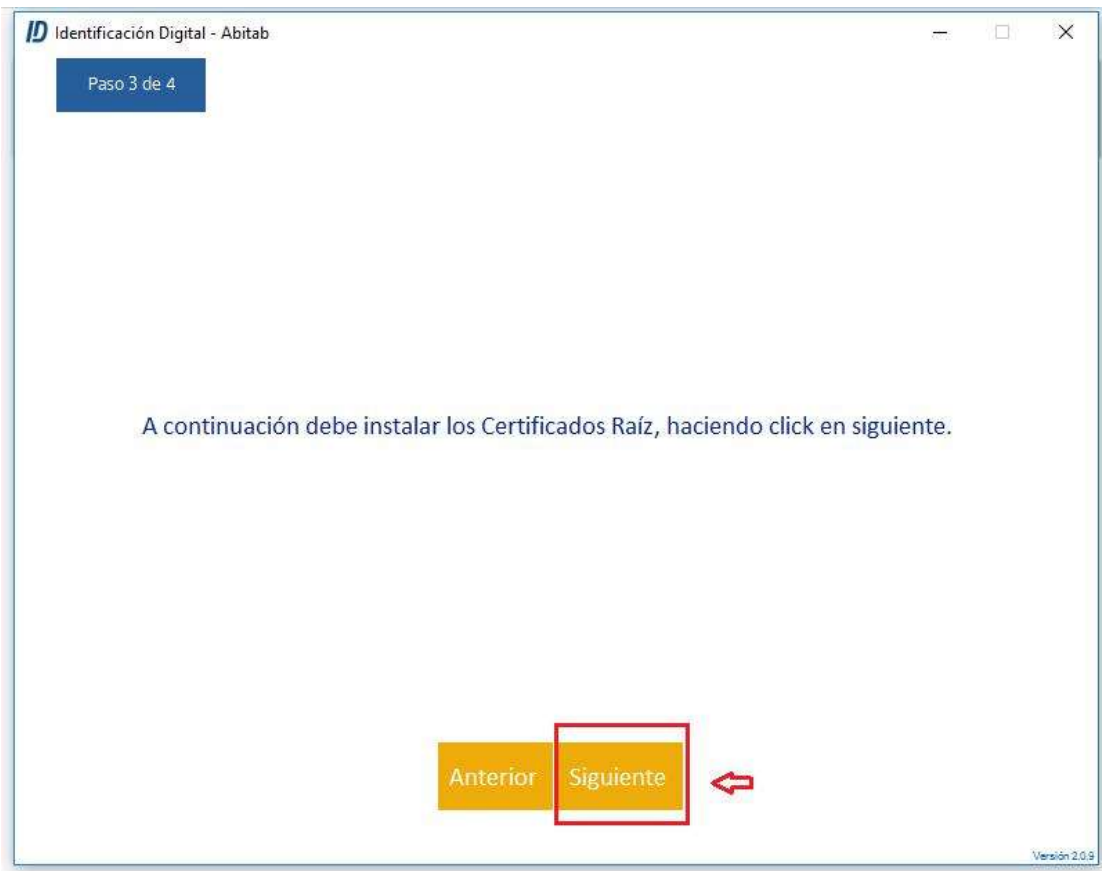

Paso 8.

Seleccione dónde quiere instalar su certificado.

Dispositivo interno de navegador:

*Persona Jurídica (S.A, SRL y otras)

*Persona física con actividad empresarial (Unipersonal)

*Persona común (por ejemplo, SNIG)

ACS Token, ACS Token 4.5:

*Persona física avanzada (por ejemplo, BCU)

Identificación Digital - Abitab

Paso 4 de 4

En el campo "Ubicación del certificado" deberá seleccionar dónde desea almacenar el Certificado Digital.

Asunto
E=prueba@prueba.com.uy,CN=PRUEBA PRUEBA PRUEBA
99999999,OU=Certificados Personales,O=PKI,C=UY

Ubicación del Certificado ACS Token v4.5

Ubicación de instalación ↑

Luego de seleccionada una opción, presione el botón Instalar Certificado

Anterior Instalar Certificado ←

Versión 2.0.9

Si los pasos fueron realizados siguiendo esta guía, su certificado se habrá instalado de manera exitosa. Presionando el botón **[Descargar .pfx]** podrá descargar una copia de su certificado para enviarlo a su proveedor de facturación electrónica.

Su certificado ha sido instalado correctamente.

Para verificarlo acceda al siguiente link:

<https://www.id.com.uy/resources/Guia de comprobacion de certificado instalado.pdf>

Descargue una copia de su certificado (archivo .pfx) para enviarlo a su proveedor de Factura Electrónica.



Presione el botón Terminar para finalizar el proceso.
Muchas gracias por confiar en ID Digital.

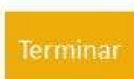

Paso 9.

Seleccione una ubicación para almacenar el su certificado .pfx.

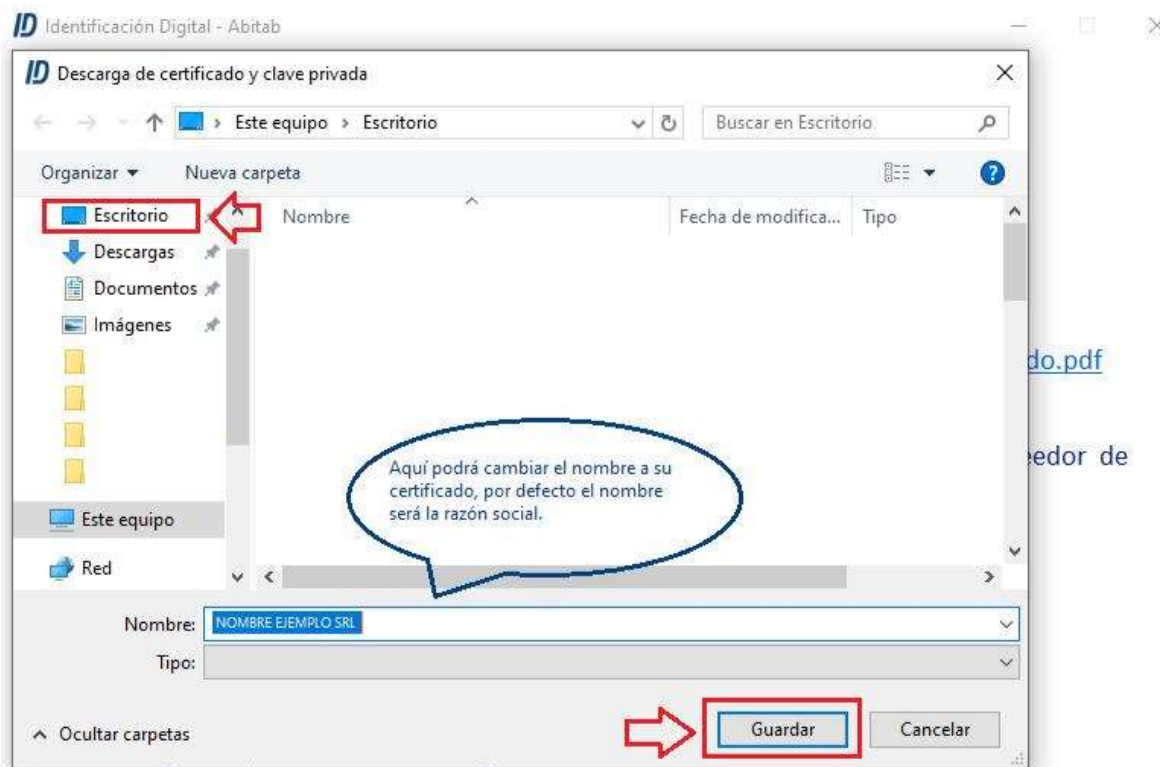

Terminar

Una vez guarde su certificado tendrá que establecer una contraseña.

Una vez ingresada, seleccione **[Aceptar]**.

Esta acción exportará el certificado junto con su clave privada. Elija una contraseña fuerte y que recuerde. Va a necesitarla para acceder a la copia de su certificado.

Utilizar una contraseña para proteger el certificado

?	Contraseña	<input type="text"/>
---	------------	----------------------

?	Confirmación	<input type="text"/>
---	--------------	----------------------



Visualizará el mensaje [**Certificado guardado exitosamente**], finalice el proceso seleccionando [**Terminar**].

Su certificado ha sido instalado correctamente.

Para verificarlo acceda al siguiente link:

[https://www.id.com.uy/resources/Guia de comprobacion de certificado instalado.pdf](https://www.id.com.uy/resources/Guia_de_comprobacion_de_certificado_instalado.pdf)

Descargue una copia de su certificado (archivo .pfx) para enviarlo a su proveedor de Factura Electrónica.



Presione el botón Terminar para finalizar el proceso.
Muchas gracias por confiar en ID Digital.

Terminar

***Recuerde que este archivo deberá ser facilitado a tu proveedor de facturación electrónica en conjunto con la contraseña correspondiente anteriormente creada por usted.**

*** Este archivo lo utilizará cada vez que realice una firma en el sistema de SNIG junto a la contraseña correspondiente anteriormente creada por usted.**



NOMBRE
EJEMPLO SRL.pfx