

Guía para instalación del Token

Paso 1: Instalación del Token ID Digital

Descargue el driver desde este enlace:

<https://www.iddigital.com.uy/es/ayuda-y-soporte/software/>

Paso 2: Luego de descargarlo, descomprímalo y ejecute el archivo “autorun.exe”.

Nombre	Fecha de modifica...	Tipo	Tamaño
Data	27/01/2014 12:38 ...	Carpeta de archivos	
autorun.aru	14/06/2013 11:00 a...	Archivo ARU	178 KB
autorun.exe	03/04/2013 10:36 a...	Aplicación	2.734 KB
autorun.ico	06/02/2012 03:54 ...	Icono	32 KB
autorun.inf	14/06/2013 11:00 a...	Información sobre...	1 KB

Al ejecutar dicho archivo, aparecerá la siguiente ventana:

Paso 3: Seleccione la opción "Install ACOS5-CryptoMate Administrator Package".

Paso 4: Instale el token en la ubicación “por defecto”, seleccione “**Next**” hasta llegar a esta pantalla (Dependiendo de la versión del driver que se instale, los elementos que se muestran en la ventana pueden variar con respecto a la imagen, esto no supone ningún inconveniente)

Paso 5: Seleccione “**Install**” y comenzará la instalación del driver.

Al finalizar, seleccione “**Finish**”.

Paso 6: El proceso de instalación le solicitará reiniciar el sistema, seleccione “Yes”.

Configuración del Token ID Digital

Paso 7: Luego de Iniciar el equipo, conecte el token al PC y acceda al nuevo icono en el escritorio “ACS Certificate Management Utility”.

Se abrirá la herramienta de manejo del token:

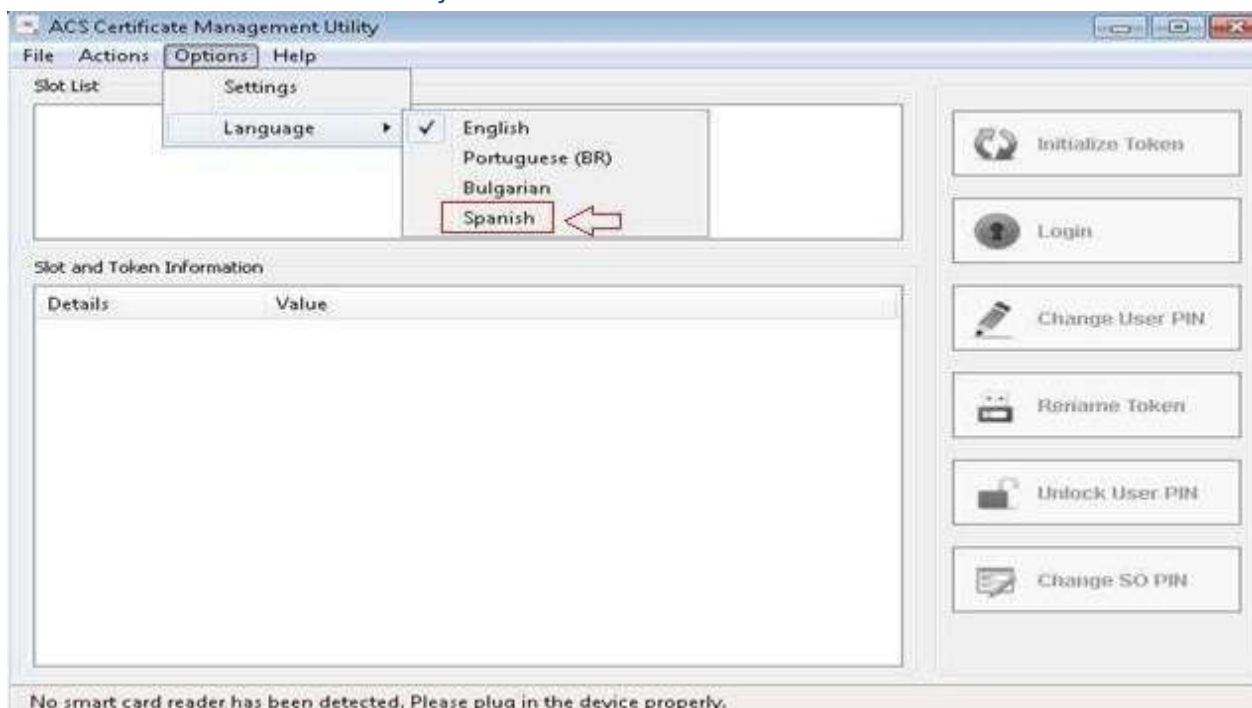

Paso 8: Puede cambiar el lenguaje de la aplicación (**opcional**), a español. Para ello, seleccione “Options/Language” y seleccione “Spanish”.

Para aplicar los cambios del lenguaje es necesario reiniciar la aplicación seleccione “**Si**” para realizar esta acción.

Paso 9: Configurar token para su primer uso

NOTA: SI YA ESTABA USANDO EL TOKEN EN OTRO EQUIPO, PUEDE OMITIR LOS PASOS A CONTINUACION.

Luego de instalar el driver, ingrese nuevamente a “**ACSCertificate Management Utility**” en su escritorio.

Ahora debe Inicializar el token, recuerde que este proceso, solamente deberá llevarse a cabo en un token que aún NO ha sido usado. Para ello, seleccione su token “ACS CryptoMate64 0” en la Lista de Slot y luego “Inicializar Token”.

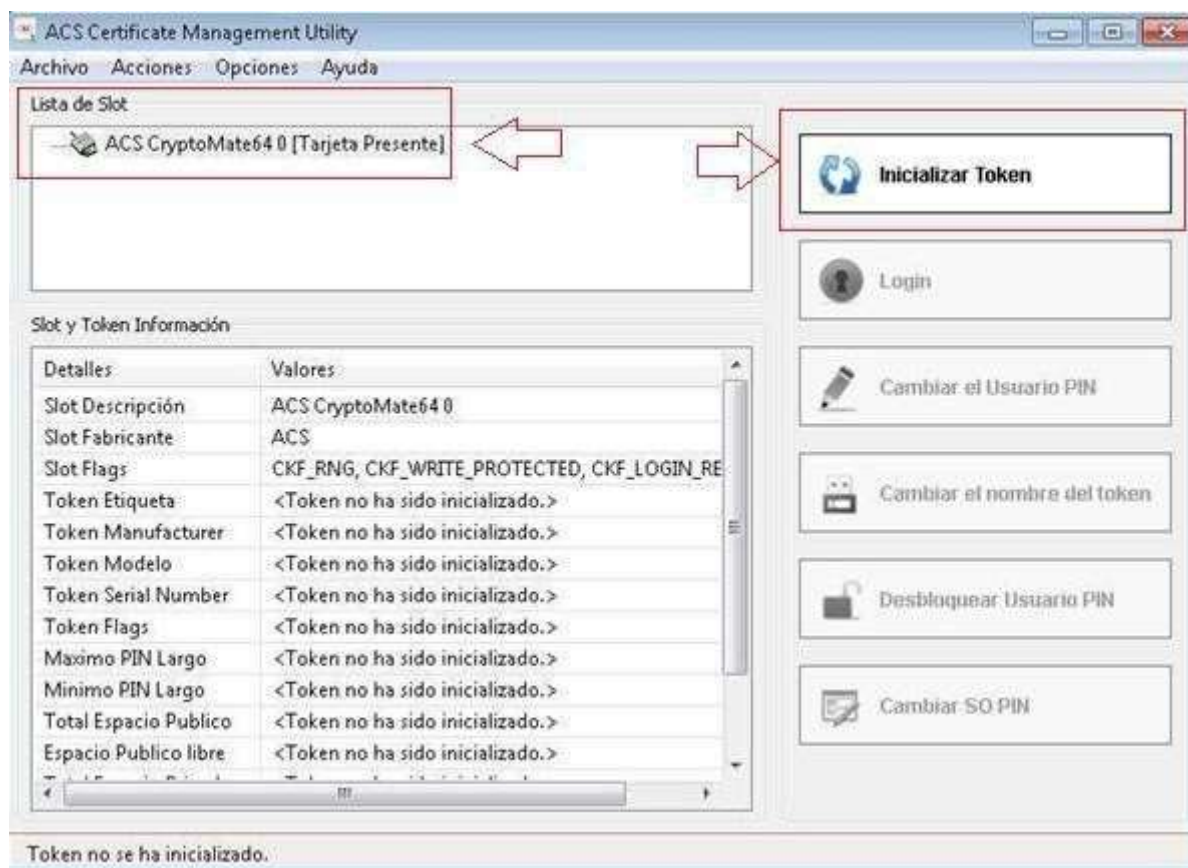

NOTA: SI LA OPCION DE “INICIALIZAR TOKEN” SE VISUALIZA COMO “RE-INICILIZAR TOKEN”, SIGNIFICA QUE SU TOKEN YA SE ENCUENTRA EN USO CON UN CERTIFICADO, SI PROCEDE REALIZAR ESTA ACCION ELIMINARA TODO EL CONTENIDO DE SU TOKEN QUEDANDOSE SIN CERTIFICADO.

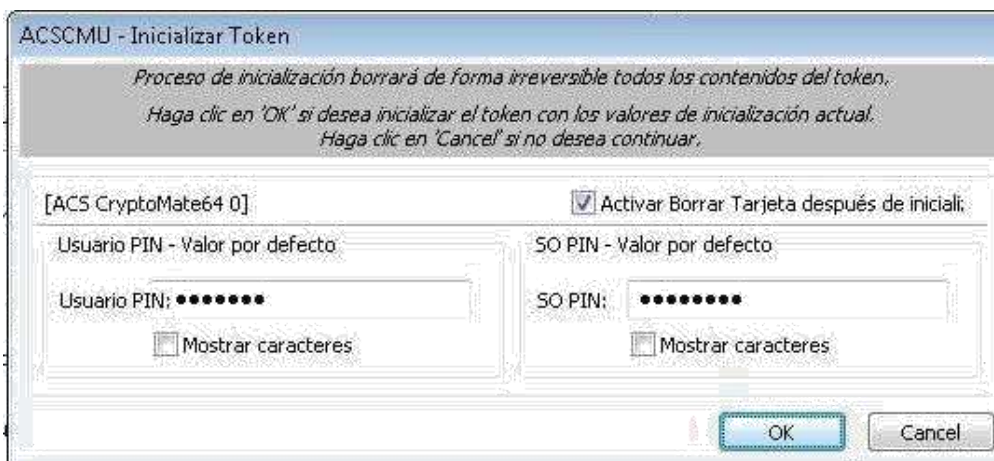

Deje todas las opciones por defecto, seleccione en “OK”

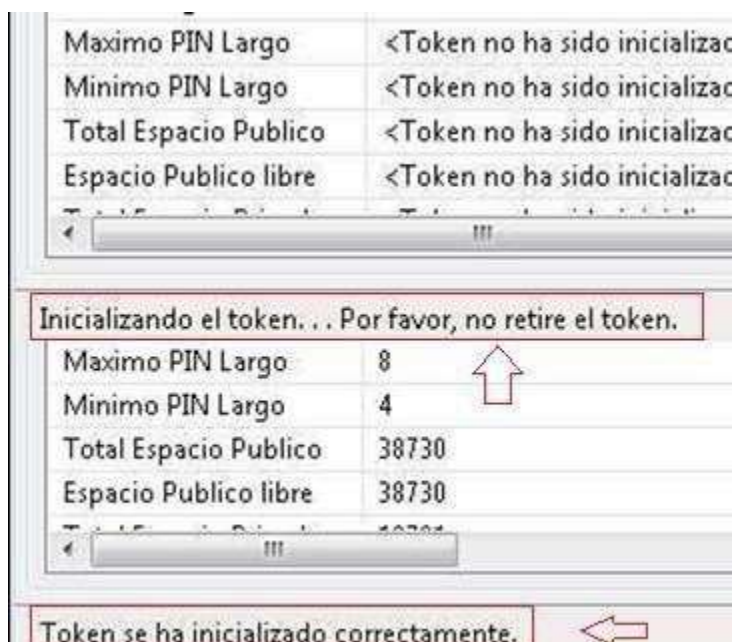

Aguarde un momento para que se complete el proceso.

Paso 10: Cree un nuevo **PIN** para su token.

Presione el botón **“Login”**. Ingrese el **PIN** por defecto, **12345678**.

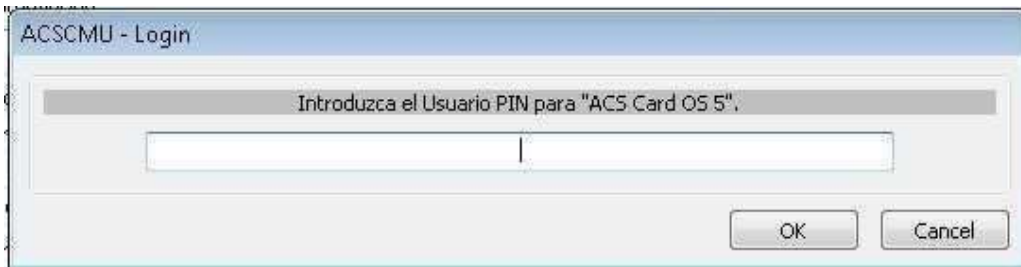

Cree un nuevo **PIN de usuario** y repítalo debajo.

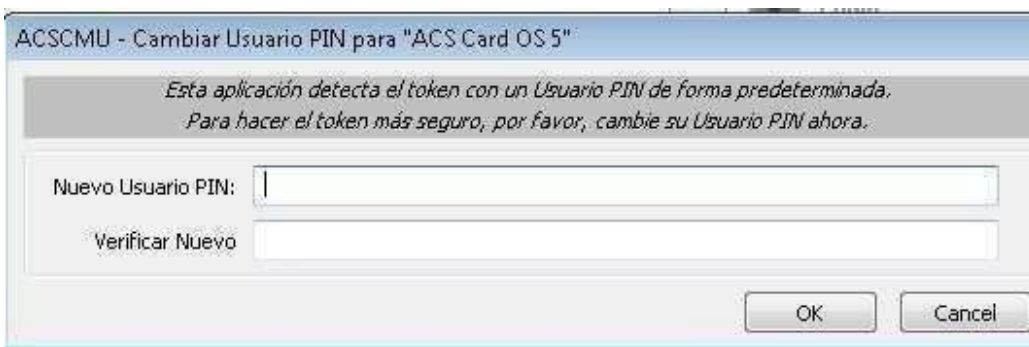

El **PIN de usuario** debe tener un mínimo de 4 y un máximo de 8 dígitos. Una vez ingresado, espere a que se complete el proceso.

Total Espacio Publico	38730
Espacio Publico libre	38730

El usuario ha iniciado sesión con éxito. Por defecto el PIN del usuario también se ha cambiado.

CUANDO INGRESE POR PRIMERA VEZ CON SU PIN DE USUARIO, EL TOKEN ESTARÁ LISTO PARA SER UTILIZADO.

Es importante recordar el **PIN** de usuario.

Por consultas: soporte@id.com.uy | WhatsApp: 092 219 235